

Rapport de mission de repérage des matériaux et produits contenant de l'amiante avant réalisation de travaux

Norme NF X 46-020 V .2017

16 CITE DES TOURNELLES

2

77560 VILLIERS ST GEORGES



A \ INFORMATIONS GENERALES

A.1 \ DESIGNATION DU BÂTIMENT

Nature du bâtiment :	LOGEMENTS COLLECTIFS	Adresse :	16 CITE DES TOURNELLES 77560 VILLIERS ST GEORGES
Date du permis de construire ou date de construction		Bâtiment :	
Etage :		Porte :	2
Ref Cadastrale :	NC	Propriété de :	OPH77 10 AVENUE CHARLES PEGUY 77000 MELUN

A.2 \ DESIGNATION DU DONNEUR D'ORDRE

Nom :	OPH77	Documents remis :	
Adresse :	10 AVENUE CHARLES PEGUY 77000 MELUN	Moyens mis à disposition :	

A.3 \ EXECUTION DE LA MISSION

RAPPORT N° :	55LAA0102	Laboratoire d'Analyses :	ITGA
Repérage réalisé le :	28/08/2019	Adresse laboratoire :	3 RUE ARMAND HERPIN LACROIX - CS 46537 35065 RENNES CEDEX
Accompagnateur :		Numéro d'accréditation :	1-5967
Par :	Lyes IZABACHENE	Organisme d'assurance professionnelle :	AXA France
N° certificat :	1378	Adresse assurance :	313 Terrasses de l'Arche 92727 NANTERRE CEDEX
Date d'obtention :	03/09/2015	N° de contrat d'assurance :	10158549604
Organisme certificateur	CEBTP ZAC La Clef Saint Pierre - 12 Avenue Gay Lussac - 78990 ELANCOURT	Date de validité :	31/12/2019

B \ CACHET DU DIAGNOSTIQUEUR

FAIT LE 07/09/2019

Cabinet : EXPERT HABITAT & INDUSTRIE INGENIERIE

Nom du responsable : **DE TINGUY Emmanuel**

Nom du diagnostiqueur : **Lyes IZABACHENE**



C\ SOMMAIRE

Table des matières

A \ INFORMATIONS GENERALES	2
A.1 \ DESIGNATION DU BÂTIMENT	2
A.2 \ DESIGNATION DU DONNEUR D'ORDRE	2
A.3 \ EXECUTION DE LA MISSION.....	2
B \ CACHET DU DIAGNOSTIQUEUR	2
C \ SOMMAIRE	3
D \ CONCLUSIONS	4
E \ PROGRAMME DE REPERAGE	7
F \ CONDITIONS DE REALISATION DU REPERAGE	9
G \ RAPPORTS PRECEDENTS.....	9
H \ RESULTATS DETAILLES DU REPERAGE	10
ANNEXE 1 – PHOTOS DES ELEMENTS AMIANTES ET/OU NON AMIANTES.....	21
ANNEXE 3 – PROCES VERBAUX D'ANALYSES.....	30
ATTESTATION(S).....	33
CERTIFICAT DE COMPETENCES	34

D\ CONCLUSIONS

Dans le cadre de la mission décrite en tête de rapport, il a été repéré des matériaux et produits contenant de l'amiante

PIECE	ETAGE	ELEMENTS	DESCRIPTIF LABORATOIRE	REPERAGE	Echantillon	METHODE	ETAT	RESULTAT
Entrée	Rez de chaussée	Dalle de sol	Dalle dure cassante grise	Sol	55LAA0102P004	RESULTAT ANALYSE	DEGRADATION PARTIELLE	Fr1:Amiante détecté (Chrysotile)
Entrée	Rez de chaussée	Dalle de sol	Colle bitumineuse noire + ragréage gris non séparable + peinture non séparable	Sol	55LAA0102P004	RESULTAT ANALYSE	DEGRADATION PARTIELLE	Fr2:Amiante détecté (Chrysotile)
Cuisine	Rez de chaussée	Dalle de sol	Dalle dure cassante grise	Sol	55LAA0102P004	ZPSO	DEGRADATION PARTIELLE	Fr1:Amiante détecté (Chrysotile)
Cuisine	Rez de chaussée	Dalle de sol	Colle bitumineuse noire + ragréage gris non séparable + peinture non séparable	Sol	55LAA0102P004	ZPSO	DEGRADATION PARTIELLE	Fr2:Amiante détecté (Chrysotile)
Dégagement	Rez de chaussée	Dalle de sol	Dalle dure cassante grise	Sol	55LAA0102P004	ZPSO	DEGRADATION PARTIELLE	Fr1:Amiante détecté (Chrysotile)
Dégagement	Rez de chaussée	Dalle de sol	Colle bitumineuse noire + ragréage gris non séparable + peinture non séparable	Sol	55LAA0102P004	ZPSO	DEGRADATION PARTIELLE	Fr2:Amiante détecté (Chrysotile)
Placard 1	Rez de chaussée	Dalle de sol	Dalle dure cassante grise	Sol	55LAA0102P004	ZPSO	DEGRADATION PARTIELLE	Fr1:Amiante détecté (Chrysotile)

PIECE	ETAGE	ELEMENTS	DESCRIPTIF LABORATOIRE	REPERAGE	Echantillon	METHODE	ETAT	RESULTAT
Placard 1	Rez de chaussée	Dalle de sol	Colle bitumineuse noire + ragréage gris non séparable + peinture non séparable	Sol	55LAA0102P004	ZPSO	DEGRADATION PARTIELLE	Fr2:Amiante détecté (Chrysotile)
Salle de bains	Rez de chaussée	Dalle de sol	Dalle dure cassante grise	Sol	55LAA0102P004	ZPSO	DEGRADATION PARTIELLE	Fr1:Amiante détecté (Chrysotile)
Salle de bains	Rez de chaussée	Dalle de sol	Colle bitumineuse noire + ragréage gris non séparable + peinture non séparable	Sol	55LAA0102P004	ZPSO	DEGRADATION PARTIELLE	Fr2:Amiante détecté (Chrysotile)
Séjour / Salon	Rez de chaussée	Dalle de sol	Dalle dure cassante grise	Sol	55LAA0102P004	ZPSO	DEGRADATION PARTIELLE	Fr1:Amiante détecté (Chrysotile)
Séjour / Salon	Rez de chaussée	Dalle de sol	Colle bitumineuse noire + ragréage gris non séparable + peinture non séparable	Sol	55LAA0102P004	ZPSO	DEGRADATION PARTIELLE	Fr2:Amiante détecté (Chrysotile)
Séjour / Salon	Rez de chaussée	Dalle de sol	Dalle dure cassante grise	Sol	55LAA0102P005	RESULTAT ANALYSE	DEGRADATION PARTIELLE	Fr1:Amiante détecté (Chrysotile)
Séjour / Salon	Rez de chaussée	Dalle de sol	Colle bitumineuse noire + ragréage gris en faible quantité non séparable	Sol	55LAA0102P005	RESULTAT ANALYSE	DEGRADATION PARTIELLE	Fr2:Amiante détecté (Chrysotile)
Chambre 2	Rez de chaussée	Dalle de sol	Dalle dure cassante beige	Sol	55LAA0102P011	RESULTAT ANALYSE	DEGRADATION PARTIELLE	Fr1:Amiante détecté (Chrysotile)
Chambre 2	Rez de chaussée	Dalle de sol	Colle bitumineuse noire + ragréage gris en faible quantité non séparable	Sol	55LAA0102P011	RESULTAT ANALYSE	DEGRADATION PARTIELLE	Fr2:Amiante détecté (Chrysotile)

PIECE	ETAGE	ELEMENTS	DESCRIPTIF LABORATOIRE	REPERAGE	Echantillon	METHODE	ETAT	RESULTAT
Chambre 1	Rez de chaussée	Dalle de sol	Dalle dure cassante beige	Sol	55LAA0102P01 1	ZPSO	DEGRADATION PARTIELLE	Fr1:Amiante détecté (Chrysotile)
Chambre 1	Rez de chaussée	Dalle de sol	Colle bitumineuse noire + ragréage gris en faible quantité non séparable	Sol	55LAA0102P01 1	ZPSO	DEGRADATION PARTIELLE	Fr2:Amiante détecté (Chrysotile)
Placard 2	Rez de chaussée	Dalle de sol	Dalle dure cassante beige	Sol	55LAA0102P01 1	ZPSO	DEGRADATION PARTIELLE	Fr1:Amiante détecté (Chrysotile)
Placard 2	Rez de chaussée	Dalle de sol	Colle bitumineuse noire + ragréage gris en faible quantité non séparable	Sol	55LAA0102P01 1	ZPSO	DEGRADATION PARTIELLE	Fr2:Amiante détecté (Chrysotile)
Placard 3	Rez de chaussée	Dalle de sol	Dalle dure cassante beige	Sol	55LAA0102P01 1	ZPSO	DEGRADATION PARTIELLE	Fr1:Amiante détecté (Chrysotile)
Placard 3	Rez de chaussée	Dalle de sol	Colle bitumineuse noire + ragréage gris en faible quantité non séparable	Sol	55LAA0102P01 1	ZPSO	DEGRADATION PARTIELLE	Fr2:Amiante détecté (Chrysotile)
Salle de bains	Rez de chaussée	Conduit Amiantement		Conduits	55LAA0102P01 2	JP	BON ETAT	Amiante détectée

JP : Jugement Personnel, ZPSO : Zone présentant des similitudes d'Ouvrage

Liste des locaux non visités concernés par les travaux et justification

PIECE	ETAGE	STATUT DE VISITE
NEANT		

Liste des éléments non inspectés et justification

PIECE	ETAGE	ELEMENTS	REPERAGE	RESULTAT
NEANT				

E \ PROGRAMME DE REPERAGE

PIECES CONCERNEES	PERIMETRE DU REPERAGE	REPERAGE	TRAVAUX	ELEMENTS	Echantillonnage	REMARQUES PARTICULIERES
	LOGEMENTS COLLECTIFS		Selon BT			

OFFICE PUBLIC DE L'HABITAT 77 PAGE N° 1

NOM ET ADRESSE DE L'EXPÉDITEUR		BON DE TRAVAUX 2019 19464		
OFFICE PUBLIC DE L'HABITAT 77 ANT. PAYS DE LA BRIE 29 SQUARE MONTMIRAIL 77280 LA FERTE SOUS JOUARRE Tél : 01 64 14 11 11 Siret : 27770001900015		EXPERT HABITAT INGENIERIE 33 BIS BOULEVARD GAMBETTA 3EME ETAGE 78300 POISSY		
Ref. fournisseur	F / 5149	Téléphone 0321734144		
Marché n°	2017 4476 1	ÉMETTEUR ERNST ERIC		
Provenance	PAYS DE LA BRIE			
Objet	DIVERS			
SERVICE SCE PAYS DE LA BRIE				
LOCALISATION	Programme 55 VILLIERS ST GEORGES - LES TOURNELLES			
	Tranche 1	Ensemble A000 Escalier AA	Étage 01 Logement 2 Module 55LAA0102	
ADRESSE	Retrait des clés A L'ANTENNE			
16 CITE DES TOURNELLES 77560 VILLIERS ST GEORGES				
DÉLAI D'EXÉCUTION 15 JOURS		PÉRIODE DU 20-08-2019 AU 03-09-2019		
ARTICLE	DÉSIGNATION	QUANTITÉ	PRIX UNITAIRE H.T.	TOTAL H.T.
AMI45	REPERAGE AMIANTE AVANT TRAVAUX - TVX D'ENTRETIENS OU RÉPARATIONS ENTRE 1 A	1,00	5,00	5,00
AMI76	ANALYSE EN LABORATOIRE - ANALYSE MET ANALYSE DE 61 A 200 PRELEVEMENTS ISSUS REFECTION COMPLETE DU LOGEMENT EN PEINTURE ET SOL + PLOMBERIE SALLE DE BAIN ET CUISINE	16,00	48,00	768,00
TOTAL H.T.				773,00
H.T. ACTUALISE				773,00
COEFFICIENT REGIONAL				
RABAIS				
TOTAL H.T.				
T.V.A. 20,00 %				154,60
TOTAL T.T.C.				927,60
CLE A L'AGENCE HABITAT 77 AU 29 SQUARE MONTMIRAIL A LA FERTE SOUS JOUARRE				
AFFECTATION BUDGETAIRE		CODES STRUCTURE ET SCHEMA : TECHNI		
CODE BUDGET	RUBRIQUE	INSTANCES	LIBELLE DU POSTE BUDGETAIRE	
1 HONAMIA	A780	AEST EST	HONORAIRES DIAG AMIANTE	
			MONTANT T.T.C.	
			927,60	
AFFECTATION ANALYTIQUE				
CODE BUDGET	REFERENCES PATRIMOINE		REFERENCES OCCUPANT	
1 HONAMIA	55 1	A000 AA 55LAA0102 L	14709	
			MONTANT T.T.C.	
			927,60	
Voir en page 2 la suite du BON DE TRAVAUX 2019 19464				
EXEMPLAIRE A JOINDRE OBLIGATOIREMENT A LA FACTURE				

ELEMENTS A SONDER OU A ANALYSER NON PRESENTS:

Rapport N° : 55LAA0102 28/08/2019

Version : 07/09/2019

8/36

F \ CONDITIONS DE REALISATION DU REPERAGE

Le repérage amiante avant travaux, contient les informations sur la présence d'amiante dans les matériaux et produits du bâtiment afin d'informer les intervenants réalisant des activités ou interventions sur des matériaux et/ou équipements susceptibles de libérer des fibres d'amiante selon la liste citée dans le cadre E.

Il consiste à identifier et localiser, par inspections visuelles et investigations approfondies pouvant être destructives, l'ensemble des matériaux et produits contenant de l'amiante incorporés ou faisant indissociablement corps avec les locaux et les zones de l'immeuble objet des travaux.

Lorsque l'absence de marquages spécifiques ou de documents ne permet pas à l'opérateur de repérage d'attester de la présence ou de la non présence d'amiante dans les matériaux et produits, des prélèvements seront effectués afin de déterminer par analyse la présence ou non d'amiante.

Procédures de prélèvement :

Les prélèvements sur des matériaux ou produits susceptibles de contenir de l'amiante sont réalisés en vertu des dispositions du Code du Travail.

Le matériel de prélèvement est adapté à l'opération à réaliser afin de générer le minimum de poussières. Dans le cas où une émission de poussières est prévisible, le matériau ou produit est mouillé à l'eau à l'endroit du prélèvement (sauf risque électrique) et, si nécessaire, une protection est mise en place au sol ; de même, le point de prélèvement est stabilisé après l'opération (pulvérisation de vernis ou de laque, par exemple).

Pour chaque prélèvement, des outils propres et des gants à usage unique sont utilisés afin d'éliminer tout risque de contamination croisée. Dans tous les cas, les équipements de protection individuelle sont à usage unique.

L'accès à la zone à risque (sphère de 1 à 2 mètres autour du point de prélèvement) est interdit pendant l'opération. Si l'accompagnateur doit s'y tenir, il porte les mêmes équipements de protection individuelle que l'opérateur de repérage.

L'échantillon est immédiatement conditionné, après son prélèvement, dans un double emballage individuel étanche.

Les informations sur toutes les conditions existantes au moment du prélèvement susceptible d'influencer l'interprétation des résultats des analyses (environnement du matériau, contamination éventuelle, etc.) seront, le cas échéant, mentionnées dans la fiche d'identification et de cotation en annexe.

Sens du repérage pour évaluer un local :

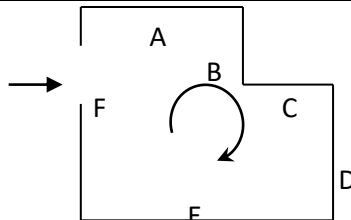

G \ RAPPORTS PRECEDENTS

H \ RESULTATS DETAILLES DU REPERAGE

LISTE DES LOCAUX / PARTIES D'IMMEUBLE VISITEES/NON VISITEES CONCERNEES PAR LES TRAVAUX ET JUSTIFICATION

PIECE	ETAGE	JUSTIFICATION	VISITE	TRAVAUX
Entrée	RC		OUI	CONCERNEE
Cuisine	RC		OUI	CONCERNEE
Séjour / Salon	RC		OUI	CONCERNEE
Placard 1	RC		OUI	CONCERNEE
WC	RC		OUI	CONCERNEE
Salle de bains	RC		OUI	CONCERNEE
Placard 3	RC		OUI	CONCERNEE
Chambre 2	RC		OUI	CONCERNEE
Placard 2	RC		OUI	CONCERNEE
Dégagement	RC		OUI	CONCERNEE
Chambre 1	RC		OUI	CONCERNEE

DESCRIPTION DES REVETEMENTS EN PLACE AU JOUR DE LA VISITE

PIECE	ETAGE	MUR1	MUR2	MUR3	MUR4	PLANCHER		PORTES	FENETRE1	FENETRE2
						BAS	HAUT			
Entrée	RC	Briques	Béton			Dalle de sol	Dalle Polystyrène			
Cuisine	RC	Briques				Dalle de sol	Dalle Polystyrène			
Séjour / Salon	RC	Briques	Béton			Dalle de sol	Dalle Polystyrène			
Placard 1	RC	Briques				Dalle de sol	Enduit			
WC	RC	Briques				Carrelage	Dalle Polystyrène			
Salle de bains	RC	Briques				Dalle de sol	Dalle Polystyrène			
Placard 3	RC	Briques				Dalle de sol	Enduit			
Chambre 2	RC	Briques				Dalle de sol	Enduit			
Placard 2	RC	Briques				Dalle de sol	Enduit			
Dégagement	RC	Briques				Dalle de sol	Dalle Polystyrène			
Chambre 1	RC	Briques				Dalle de sol	Dalle Polystyrène			

LA LISTE DES MATERIAUX OU PRODUITS CONTENANT DE L'AMIANTE, SUR ZONE DE SIMILITUDE D'OUVRAGE ET SUR JUGEMENT PERSONNEL

PIECE	ETAGE	ELEMENTS	DESCRIPTIF LABORATOIRE	Echantillon	REPERAGE	ETAT	RESULTAT	METHODE
-------	-------	----------	------------------------	-------------	----------	------	----------	---------

PIECE	ETAGE	ELEMENTS	DESCRIPTIF LABORATOIRE	Echantillon	REPERAGE	ETAT	RESULTAT	METHODE
Cuisine	Rez de chaussée	Dalle de sol	Dalle dure cassante grise	55LAA0102P004	Sol	DEGRADATION PARTIELLE	Fr1:Amiante détecté (Chrysotile)	ZPSO
Cuisine	Rez de chaussée	Dalle de sol	Colle bitumineuse noire + ragréage gris non séparable + peinture non séparable	55LAA0102P004	Sol	DEGRADATION PARTIELLE	Fr2:Amiante détecté (Chrysotile)	ZPSO
Dégagement	Rez de chaussée	Dalle de sol	Dalle dure cassante grise	55LAA0102P004	Sol	DEGRADATION PARTIELLE	Fr1:Amiante détecté (Chrysotile)	ZPSO
Dégagement	Rez de chaussée	Dalle de sol	Colle bitumineuse noire + ragréage gris non séparable + peinture non séparable	55LAA0102P004	Sol	DEGRADATION PARTIELLE	Fr2:Amiante détecté (Chrysotile)	ZPSO
Placard 1	Rez de chaussée	Dalle de sol	Dalle dure cassante grise	55LAA0102P004	Sol	DEGRADATION PARTIELLE	Fr1:Amiante détecté (Chrysotile)	ZPSO
Placard 1	Rez de chaussée	Dalle de sol	Colle bitumineuse noire + ragréage gris non séparable + peinture non séparable	55LAA0102P004	Sol	DEGRADATION PARTIELLE	Fr2:Amiante détecté (Chrysotile)	ZPSO
Salle de bains	Rez de chaussée	Dalle de sol	Dalle dure cassante grise	55LAA0102P004	Sol	DEGRADATION PARTIELLE	Fr1:Amiante détecté (Chrysotile)	ZPSO
Salle de bains	Rez de chaussée	Dalle de sol	Colle bitumineuse noire + ragréage gris non séparable + peinture non séparable	55LAA0102P004	Sol	DEGRADATION PARTIELLE	Fr2:Amiante détecté (Chrysotile)	ZPSO
Séjour / Salon	Rez de chaussée	Dalle de sol	Dalle dure cassante grise	55LAA0102P004	Sol	DEGRADATION PARTIELLE	Fr1:Amiante détecté (Chrysotile)	ZPSO

PIECE	ETAGE	ELEMENTS	DESCRIPTIF LABORATOIRE	Echantillon	REPERAGE	ETAT	RESULTAT	METHODE
Séjour / Salon	Rez de chaussée	Dalle de sol	Colle bitumineuse noire + ragréage gris non séparable + peinture non séparable	55LAA0102P004	Sol	DEGRADATION PARTIELLE	Fr2:Amiante détecté (Chrysotile)	ZPSO
Chambre 1	Rez de chaussée	Dalle de sol	Dalle dure cassante beige	55LAA0102P011	Sol	DEGRADATION PARTIELLE	Fr1:Amiante détecté (Chrysotile)	ZPSO
Chambre 1	Rez de chaussée	Dalle de sol	Colle bitumineuse noire + ragréage gris en faible quantité non séparable	55LAA0102P011	Sol	DEGRADATION PARTIELLE	Fr2:Amiante détecté (Chrysotile)	ZPSO
Placard 2	Rez de chaussée	Dalle de sol	Dalle dure cassante beige	55LAA0102P011	Sol	DEGRADATION PARTIELLE	Fr1:Amiante détecté (Chrysotile)	ZPSO
Placard 2	Rez de chaussée	Dalle de sol	Colle bitumineuse noire + ragréage gris en faible quantité non séparable	55LAA0102P011	Sol	DEGRADATION PARTIELLE	Fr2:Amiante détecté (Chrysotile)	ZPSO
Placard 3	Rez de chaussée	Dalle de sol	Dalle dure cassante beige	55LAA0102P011	Sol	DEGRADATION PARTIELLE	Fr1:Amiante détecté (Chrysotile)	ZPSO
Placard 3	Rez de chaussée	Dalle de sol	Colle bitumineuse noire + ragréage gris en faible quantité non séparable	55LAA0102P011	Sol	DEGRADATION PARTIELLE	Fr2:Amiante détecté (Chrysotile)	ZPSO
Salle de bains	Rez de chaussée	Conduit Amiantement		55LAA0102P012	Conduits	BON ETAT	Amiante détectée	JP

JP : Jugement Personnel, ZPSO : Zone présentant des similitudes d'Ouvrage

LA LISTE DES MATERIAUX OU PRODUITS CONTENANT DE L'AMIANTE, APRES ANALYSE

PIECE	ETAGE	ELEMENTS	DESCRIPTIF LABORATOIRE	Echantillon	REPERAGE	ETAT	RESULTAT
Entrée	Rez de chaussée	Dalle de sol	Dalle dure cassante grise	55LAA0102P004	Sol	DEGRADATION PARTIELLE	Fr1:Amiante détecté (Chrysotile)

Rapport N° : 55LAA0102 28/08/2019

12/36

Version : 07/09/2019

PIECE	ETAGE	ELEMENTS	DESCRIPTIF LABORATOIRE	Echantillon	REPERAGE	ETAT	RESULTAT
Entrée	Rez de chaussée	Dalle de sol	Colle bitumineuse noire + ragréage gris non séparable + peinture non séparable	55LAA0102P004	Sol	DEGRADATION PARTIELLE	Fr2:Amiante détecté (Chrysotile)
Séjour / Salon	Rez de chaussée	Dalle de sol	Dalle dure cassante grise	55LAA0102P005	Sol	DEGRADATION PARTIELLE	Fr1:Amiante détecté (Chrysotile)
Séjour / Salon	Rez de chaussée	Dalle de sol	Colle bitumineuse noire + ragréage gris en faible quantité non séparable	55LAA0102P005	Sol	DEGRADATION PARTIELLE	Fr2:Amiante détecté (Chrysotile)
Chambre 2	Rez de chaussée	Dalle de sol	Dalle dure cassante beige	55LAA0102P011	Sol	DEGRADATION PARTIELLE	Fr1:Amiante détecté (Chrysotile)
Chambre 2	Rez de chaussée	Dalle de sol	Colle bitumineuse noire + ragréage gris en faible quantité non séparable	55LAA0102P011	Sol	DEGRADATION PARTIELLE	Fr2:Amiante détecté (Chrysotile)

JP : Jugement Personnel, ZPSO : Zone présentant des similitudes d'Ouvrage

LA LISTE DES MATERIAUX SUSCEPTIBLES DE CONTENIR DE L'AMIANTE, MAIS N'EN CONTENANT PAS.

PIECE	ETAGE	ELEMENTS	DESCRIPTIF LABORATOIRE	Echantillon	REPERAGE	ETAT	RESULTAT	METHODE
Séjour / Salon	Rez de chaussée	Enduit / Peinture béton	Peinture non séparable + papier peint non séparable + enduit plâtreux blanc + matériau gris en faible quantité en vrac non séparable	55LAA0102P001	Mur C	DEGRADATION PARTIELLE	Amiante non détecté	RESULTAT ANALYSE

PIECE	ETAGE	ELEMENTS	DESCRIPTIF LABORATOIRE	Echantillon	REPERAGE	ETAT	RESULTAT	METHODE
Entrée	Rez de chaussée	Enduit / Peinture béton	Peinture non séparable + papier peint non séparable + enduit plâtreux blanc + matériau gris en faible quantité en vrac non séparable	55LAA0102P001	Mur C	DEGRADATION PARTIELLE	Amiante non détecté	ZPSO
Séjour / Salon	Rez de chaussée	Enduit / Peinture béton	Peinture non séparable + papier peint non séparable + enduit plâtreux blanc + matériau gris en faible quantité en vrac non séparable	55LAA0102P001	Mur F	DEGRADATION PARTIELLE	Amiante non détecté	ZPSO
Dégagement	Rez de chaussée	Enduit / Peinture	Papier peint non séparable + enduit plâtreux blanc	55LAA0102P002	Mur A	DEGRADATION PARTIELLE	Amiante non détecté	RESULTAT ANALYSE
Dégagement	Rez de chaussée	Enduit / Peinture	Papier peint non séparable + enduit plâtreux blanc	55LAA0102P002	Mur B	DEGRADATION PARTIELLE	Amiante non détecté	ZPSO
Dégagement	Rez de chaussée	Enduit / Peinture	Papier peint non séparable + enduit plâtreux blanc	55LAA0102P002	Mur C	DEGRADATION PARTIELLE	Amiante non détecté	ZPSO
Dégagement	Rez de chaussée	Enduit / Peinture	Papier peint non séparable + enduit plâtreux blanc	55LAA0102P002	Mur D	DEGRADATION PARTIELLE	Amiante non détecté	ZPSO
Entrée	Rez de chaussée	Enduit / Peinture	Papier peint non séparable + enduit plâtreux blanc	55LAA0102P002	Mur A	DEGRADATION PARTIELLE	Amiante non détecté	ZPSO
Entrée	Rez de chaussée	Enduit / Peinture	Papier peint non séparable + enduit plâtreux blanc	55LAA0102P002	Mur B	DEGRADATION PARTIELLE	Amiante non détecté	ZPSO

PIECE	ETAGE	ELEMENTS	DESCRIPTIF LABORATOIRE	Echantillon	REPERAGE	ETAT	RESULTAT	METHODE
Entrée	Rez de chaussé e	Enduit / Peinture	Papier peint non séparable + enduit plâtreux blanc	55LAA0102P002	Mur D	DEGRADATION PARTIELLE	Amiante non détecté	ZPSO
Placard 1	Rez de chaussé e	Enduit / Peinture	Papier peint non séparable + enduit plâtreux blanc	55LAA0102P002	Mur A	DEGRADATION PARTIELLE	Amiante non détecté	ZPSO
Placard 1	Rez de chaussé e	Enduit / Peinture	Papier peint non séparable + enduit plâtreux blanc	55LAA0102P002	Mur B	DEGRADATION PARTIELLE	Amiante non détecté	ZPSO
Placard 1	Rez de chaussé e	Enduit / Peinture	Papier peint non séparable + enduit plâtreux blanc	55LAA0102P002	Mur C	DEGRADATION PARTIELLE	Amiante non détecté	ZPSO
Placard 1	Rez de chaussé e	Enduit / Peinture	Papier peint non séparable + enduit plâtreux blanc	55LAA0102P002	Mur D	DEGRADATION PARTIELLE	Amiante non détecté	ZPSO
Placard 2	Rez de chaussé e	Enduit / Peinture	Papier peint non séparable + enduit plâtreux blanc	55LAA0102P002	Mur A	DEGRADATION PARTIELLE	Amiante non détecté	ZPSO
Placard 2	Rez de chaussé e	Enduit / Peinture	Papier peint non séparable + enduit plâtreux blanc	55LAA0102P002	Mur B	DEGRADATION PARTIELLE	Amiante non détecté	ZPSO
Placard 2	Rez de chaussé e	Enduit / Peinture	Papier peint non séparable + enduit plâtreux blanc	55LAA0102P002	Mur C	DEGRADATION PARTIELLE	Amiante non détecté	ZPSO
Placard 2	Rez de chaussé e	Enduit / Peinture	Papier peint non séparable + enduit plâtreux blanc	55LAA0102P002	Mur D	DEGRADATION PARTIELLE	Amiante non détecté	ZPSO
Placard 3	Rez de chaussé e	Enduit / Peinture	Papier peint non séparable + enduit plâtreux blanc	55LAA0102P002	Mur A	DEGRADATION PARTIELLE	Amiante non détecté	ZPSO
Placard 3	Rez de chaussé e	Enduit / Peinture	Papier peint non séparable + enduit plâtreux blanc	55LAA0102P002	Mur B	DEGRADATION PARTIELLE	Amiante non détecté	ZPSO
Placard 3	Rez de chaussé e	Enduit / Peinture	Papier peint non séparable + enduit plâtreux blanc	55LAA0102P002	Mur C	DEGRADATION PARTIELLE	Amiante non détecté	ZPSO

PIECE	ETAGE	ELEMENTS	DESCRIPTIF LABORATOIRE	Echantillon	REPERAGE	ETAT	RESULTAT	METHODE
Placard 3	Rez de chaussé e	Enduit / Peinture	Papier peint non séparable + enduit plâtreux blanc	55LAA0102P00 2	Mur D	DEGRADATION PARTIELLE	Amiante non détecté	ZPSO
Séjour / Salon	Rez de chaussé e	Enduit / Peinture	Papier peint non séparable + enduit plâtreux blanc	55LAA0102P00 2	Mur A	DEGRADATION PARTIELLE	Amiante non détecté	ZPSO
Séjour / Salon	Rez de chaussé e	Enduit / Peinture	Papier peint non séparable + enduit plâtreux blanc	55LAA0102P00 2	Mur B	DEGRADATION PARTIELLE	Amiante non détecté	ZPSO
Séjour / Salon	Rez de chaussé e	Enduit / Peinture	Papier peint non séparable + enduit plâtreux blanc	55LAA0102P00 2	Mur D	DEGRADATION PARTIELLE	Amiante non détecté	ZPSO
Séjour / Salon	Rez de chaussé e	Enduit / Peinture	Papier peint non séparable + enduit plâtreux blanc	55LAA0102P00 2	Mur E	DEGRADATION PARTIELLE	Amiante non détecté	ZPSO
Séjour / Salon	Rez de chaussé e	Enduit / Peinture	Papier peint non séparable + enduit plâtreux blanc	55LAA0102P00 2	Mur G	DEGRADATION PARTIELLE	Amiante non détecté	ZPSO
Entrée	Rez de chaussé e	Dalle de polystyrènes	Couche plâtreuse blanche non séparable + colle polymère beige	55LAA0102P00 3	Plafond	DEGRADATION PARTIELLE	Fr1:Amiante non détecté	RESULTAT ANALYSE
Entrée	Rez de chaussé e	Dalle de polystyrènes	Peinture non séparable + matériau en polystyrène blanc	55LAA0102P00 3	Plafond	DEGRADATION PARTIELLE	Fr2:Amiante non détecté	RESULTAT ANALYSE
Chambre 1	Rez de chaussé e	Dalle de polystyrènes	Couche plâtreuse blanche non séparable + colle polymère beige	55LAA0102P00 3	Plafond	DEGRADATION PARTIELLE	Fr1:Amiante non détecté	ZPSO
Chambre 1	Rez de chaussé e	Dalle de polystyrènes	Peinture non séparable + matériau en polystyrène blanc	55LAA0102P00 3	Plafond	DEGRADATION PARTIELLE	Fr2:Amiante non détecté	ZPSO

PIECE	ETAGE	ELEMENTS	DESCRIPTIF LABORATOIRE	Echantillon	REPERAGE	ETAT	RESULTAT	METHODE
Chambre 2	Rez de chaussé	Dalle de polystyrènes	Couche plâtreuse blanche non séparable + colle polymère beige	55LAA0102P003	Plafond	DEGRADATION PARTIELLE	Fr1:Amiante non détecté	ZPSO
Chambre 2	Rez de chaussé	Dalle de polystyrènes	Peinture non séparable + matériau en polystyrène blanc	55LAA0102P003	Plafond	DEGRADATION PARTIELLE	Fr2:Amiante non détecté	ZPSO
Dégagement	Rez de chaussé	Dalle de polystyrènes	Couche plâtreuse blanche non séparable + colle polymère beige	55LAA0102P003	Plafond	DEGRADATION PARTIELLE	Fr1:Amiante non détecté	ZPSO
Dégagement	Rez de chaussé	Dalle de polystyrènes	Peinture non séparable + matériau en polystyrène blanc	55LAA0102P003	Plafond	DEGRADATION PARTIELLE	Fr2:Amiante non détecté	ZPSO
Séjour / Salon	Rez de chaussé	Dalle de polystyrènes	Peinture non séparable + matériau en polystyrène blanc	55LAA0102P006	Plafond	DEGRADATION PARTIELLE	Fr1:Amiante non détecté	RESULTAT ANALYSE
Séjour / Salon	Rez de chaussé	Dalle de polystyrènes	Colle polymère beige non séparable + couche plâtreuse blanche	55LAA0102P006	Plafond	DEGRADATION PARTIELLE	Fr2:Amiante non détecté	RESULTAT ANALYSE
Cuisine	Rez de chaussé	Enduit / Peinture	Peinture non séparable + enduit plâtreux blanc en vrac	55LAA0102P007	Mur A	DEGRADATION PARTIELLE	Amiante non détecté	RESULTAT ANALYSE
Cuisine	Rez de chaussé	Enduit / Peinture	Peinture non séparable + enduit plâtreux blanc en vrac	55LAA0102P007	Mur B	DEGRADATION PARTIELLE	Amiante non détecté	ZPSO

PIECE	ETAGE	ELEMENTS	DESCRIPTIF LABORATOIRE	Echantillon	REPERAGE	ETAT	RESULTAT	METHODE
Cuisine	Rez de chaussé e	Enduit / Peinture	Peinture non séparable + enduit plâtreux blanc en vrac	55LAA0102P007	Mur C	DEGRADATION PARTIELLE	Amiante non détecté	ZPSO
Cuisine	Rez de chaussé e	Enduit / Peinture	Peinture non séparable + enduit plâtreux blanc en vrac	55LAA0102P007	Mur D	DEGRADATION PARTIELLE	Amiante non détecté	ZPSO
Salle de bains	Rez de chaussé e	Enduit / Peinture	Peinture non séparable + enduit plâtreux blanc en vrac	55LAA0102P007	Mur A	DEGRADATION PARTIELLE	Amiante non détecté	ZPSO
Salle de bains	Rez de chaussé e	Enduit / Peinture	Peinture non séparable + enduit plâtreux blanc en vrac	55LAA0102P007	Mur B	DEGRADATION PARTIELLE	Amiante non détecté	ZPSO
Salle de bains	Rez de chaussé e	Enduit / Peinture	Peinture non séparable + enduit plâtreux blanc en vrac	55LAA0102P007	Mur C	DEGRADATION PARTIELLE	Amiante non détecté	ZPSO
Salle de bains	Rez de chaussé e	Enduit / Peinture	Peinture non séparable + enduit plâtreux blanc en vrac	55LAA0102P007	Mur D	DEGRADATION PARTIELLE	Amiante non détecté	ZPSO
Salle de bains	Rez de chaussé e	Enduit / Peinture	Peinture non séparable + enduit plâtreux blanc en vrac	55LAA0102P007	Mur E	DEGRADATION PARTIELLE	Amiante non détecté	ZPSO
Salle de bains	Rez de chaussé e	Enduit / Peinture	Peinture non séparable + enduit plâtreux blanc en vrac	55LAA0102P007	Mur F	DEGRADATION PARTIELLE	Amiante non détecté	ZPSO
WC	Rez de chaussé e	Enduit / Peinture	Peinture non séparable + enduit plâtreux blanc en vrac	55LAA0102P007	Mur A	DEGRADATION PARTIELLE	Amiante non détecté	ZPSO

PIECE	ETAGE	ELEMENTS	DESCRIPTIF LABORATOIRE	Echantillon	REPERAGE	ETAT	RESULTAT	METHODE
WC	Rez de chaussé e	Enduit / Peinture	Peinture non séparable + enduit plâtreux blanc en vrac	55LAA0102P007	Mur B	DEGRADATION PARTIELLE	Amiante non détecté	ZPSO
WC	Rez de chaussé e	Enduit / Peinture	Peinture non séparable + enduit plâtreux blanc en vrac	55LAA0102P007	Mur C	DEGRADATION PARTIELLE	Amiante non détecté	ZPSO
WC	Rez de chaussé e	Enduit / Peinture	Peinture non séparable + enduit plâtreux blanc en vrac	55LAA0102P007	Mur D	DEGRADATION PARTIELLE	Amiante non détecté	ZPSO
WC	Rez de chaussé e	Enduit / Peinture	Peinture non séparable + enduit plâtreux blanc en vrac	55LAA0102P007	Mur E	DEGRADATION PARTIELLE	Amiante non détecté	ZPSO
Cuisine	Rez de chaussé e	Dalle de polystyrènes	Peinture non séparable + couche plâtreuse blanche + colle polymère blanche non séparable	55LAA0102P008	Plafond	DEGRADATION PARTIELLE	Fr1:Amiante non détecté	RESULTAT ANALYSE
Cuisine	Rez de chaussé e	Dalle de polystyrènes	Matériau en polystyrène blanc	55LAA0102P008	Plafond	DEGRADATION PARTIELLE	Fr2:Amiante non détecté	RESULTAT ANALYSE
WC	Rez de chaussé e	Dalle de polystyrènes	Peinture non séparable + couche plâtreuse blanche + colle polymère blanche non séparable	55LAA0102P008	Plafond	DEGRADATION PARTIELLE	Fr1:Amiante non détecté	ZPSO
WC	Rez de chaussé e	Dalle de polystyrènes	Matériau en polystyrène blanc	55LAA0102P008	Plafond	DEGRADATION PARTIELLE	Fr2:Amiante non détecté	ZPSO

PIECE	ETAGE	ELEMENTS	DESCRIPTIF LABORATOIRE	Echantillon	REPERAGE	ETAT	RESULTAT	METHODE
Placard 1	Rez de chaussée	Enduit / Peinture	Peinture non séparable + enduit plâtreux blanc en vrac	55LAA0102P009	Plafond	BON ETAT	Amiante non détecté	RESULTAT ANALYSE
Placard 2	Rez de chaussée	Enduit / Peinture	Peinture non séparable + enduit plâtreux blanc en vrac	55LAA0102P009	Plafond	BON ETAT	Amiante non détecté	ZPSO
Placard 3	Rez de chaussée	Enduit / Peinture	Peinture non séparable + enduit plâtreux blanc en vrac	55LAA0102P009	Plafond	BON ETAT	Amiante non détecté	ZPSO
Salle de bains	Rez de chaussée	Dalle de polystyrènes	Peinture non séparable + matériau en polystyrène blanc + colle polymère blanche en faible quantité non séparable	55LAA0102P010	Plafond	DEGRADATION PARTIELLE	Amiante non détecté	RESULTAT ANALYSE

JP : Jugement Personnel, ZPSO : Zone présentant des similitudes d'Ouvrage

ANNEXE 1 – PHOTOS DES ELEMENTS AMIANTES ET/OU NON AMIANTES

PRELEVEMENT : 55LAA0102P001			
NOM DU CLIENT	NUMERO DU DOSSIER		PIECE OU LOCAL
OPH77	55LAA0102 28/08/2019		Séjour / Salon (Rez de chaussée)
ELEMENT	DESCRIPTIF DU LABORATOIRE	DATE DE PRELEVEMENT	NOM DE L'OPERATEUR
Enduit / Peinture béton	Peinture non séparable + papier peint non séparable + enduit plâtreux blanc + matériau gris en faible quantité en vrac non séparable	28/08/2019	IZABACHENE Lyes
LOCALISATION		RESULTAT	
Mur C		Amiante non détecté	

EMPLACEMENT



PRELEVEMENT : 55LAA0102P002			
NOM DU CLIENT	NUMERO DU DOSSIER		PIECE OU LOCAL
OPH77	55LAA0102 28/08/2019		Dégagement (Rez de chaussée)
ELEMENT	DESCRIPTIF DU LABORATOIRE	DATE DE PRELEVEMENT	NOM DE L'OPERATEUR
Enduit / Peinture	Papier peint non séparable + enduit plâtreux blanc	28/08/2019	IZABACHENE Lyes
LOCALISATION		RESULTAT	
Mur A		Amiante non détecté	

EMPLACEMENT



PRELEVEMENT : 55LAA0102P003

NOM DU CLIENT	NUMERO DU DOSSIER	PIECE OU LOCAL	
OPH77	55LAA0102 28/08/2019	Entrée (Rez de chaussée)	
ELEMENT	DESCRIPTIF DU LABORATOIRE	DATE DE PRELEVEMENT	NOM DE L'OPERATEUR
Dalle de polystyrènes	Couche plâtreuse blanche non séparable + colle polymère beige	28/08/2019	IZABACHENE Lyes
LOCALISATION		RESULTAT	
Plafond		Fr1:Amiante non détecté	

EMPLACEMENT



PRELEVEMENT : 55LAA0102P003

NOM DU CLIENT	NUMERO DU DOSSIER	PIECE OU LOCAL	
OPH77	55LAA0102 28/08/2019	Entrée (Rez de chaussée)	
ELEMENT	DESCRIPTIF DU LABORATOIRE	DATE DE PRELEVEMENT	NOM DE L'OPERATEUR
Dalle de polystyrènes	Peinture non séparable + matériau en polystyrène blanc	28/08/2019	IZABACHENE Lyes
LOCALISATION		RESULTAT	
Plafond		Fr2:Amiante non détecté	

EMPLACEMENT



PRELEVEMENT : 55LAA0102P004			
NOM DU CLIENT	NUMERO DU DOSSIER		PIECE OU LOCAL
OPH77	55LAA0102 28/08/2019		Entrée (Rez de chaussée)
ELEMENT	DESCRIPTIF DU LABORATOIRE	DATE DE PRELEVEMENT	NOM DE L'OPERATEUR
Dalle de sol	Dalle dure cassante grise	28/08/2019	IZABACHENE Lyes
LOCALISATION		RESULTAT	
Sol		Fr1:Amiante détecté (Chrysotile)	

EMPLACEMENT



PRELEVEMENT : 55LAA0102P004			
NOM DU CLIENT	NUMERO DU DOSSIER		PIECE OU LOCAL
OPH77	55LAA0102 28/08/2019		Entrée (Rez de chaussée)
ELEMENT	DESCRIPTIF DU LABORATOIRE	DATE DE PRELEVEMENT	NOM DE L'OPERATEUR
Dalle de sol	Colle bitumineuse noire + ragréage gris non séparable + peinture non séparable	28/08/2019	IZABACHENE Lyes
LOCALISATION		RESULTAT	
Sol		Fr2:Amiante détecté (Chrysotile)	

EMPLACEMENT



PRELEVEMENT : 55LAA0102P005			
NOM DU CLIENT	NUMERO DU DOSSIER	PIECE OU LOCAL	
OPH77	55LAA0102 28/08/2019	Séjour / Salon (Rez de chaussée)	
ELEMENT	DESCRIPTIF DU LABORATOIRE	DATE DE PRELEVEMENT	NOM DE L'OPERATEUR
Dalle de sol	Dalle dure cassante grise	28/08/2019	IZABACHENE Lyes
LOCALISATION		RESULTAT	
Sol		Fr1:Amiante détecté (Chrysotile)	

EMPLACEMENT



PRELEVEMENT : 55LAA0102P005			
NOM DU CLIENT	NUMERO DU DOSSIER	PIECE OU LOCAL	
OPH77	55LAA0102 28/08/2019	Séjour / Salon (Rez de chaussée)	
ELEMENT	DESCRIPTIF DU LABORATOIRE	DATE DE PRELEVEMENT	NOM DE L'OPERATEUR
Dalle de sol	Colle bitumineuse noire + ragréage gris en faible quantité non séparable	28/08/2019	IZABACHENE Lyes
LOCALISATION		RESULTAT	
Sol		Fr2:Amiante détecté (Chrysotile)	

EMPLACEMENT



PRELEVEMENT : 55LAA0102P006			
NOM DU CLIENT	NUMERO DU DOSSIER	PIECE OU LOCAL	
OPH77	55LAA0102 28/08/2019	Séjour / Salon (Rez de chaussée)	
ELEMENT	DESCRIPTIF DU LABORATOIRE	DATE DE PRELEVEMENT	NOM DE L'OPERATEUR
Dalle de polystyrènes	Peinture non séparable + matériau en polystyrène blanc	28/08/2019	IZABACHENE Lyes
LOCALISATION		RESULTAT	
Plafond		Fr1:Amiante non détecté	

EMPLACEMENT



PRELEVEMENT : 55LAA0102P006			
NOM DU CLIENT	NUMERO DU DOSSIER	PIECE OU LOCAL	
OPH77	55LAA0102 28/08/2019	Séjour / Salon (Rez de chaussée)	
ELEMENT	DESCRIPTIF DU LABORATOIRE	DATE DE PRELEVEMENT	NOM DE L'OPERATEUR
Dalle de polystyrènes	Colle polymère beige non séparable + couche plâtreuse blanche	28/08/2019	IZABACHENE Lyes
LOCALISATION		RESULTAT	
Plafond		Fr2:Amiante non détecté	

EMPLACEMENT



PRELEVEMENT : 55LAA0102P007			
NOM DU CLIENT	NUMERO DU DOSSIER	PIECE OU LOCAL	
OPH77	55LAA0102 28/08/2019	Cuisine (Rez de chaussée)	
ELEMENT	DESCRIPTIF DU LABORATOIRE	DATE DE PRELEVEMENT	NOM DE L'OPERATEUR
Enduit / Peinture	Peinture non séparable + enduit plâtreux blanc en vrac	28/08/2019	IZABACHENE Lyes
LOCALISATION		RESULTAT	
Mur A		Amiante non détecté	

EMPLACEMENT



PRELEVEMENT : 55LAA0102P008			
NOM DU CLIENT	NUMERO DU DOSSIER	PIECE OU LOCAL	
OPH77	55LAA0102 28/08/2019	Cuisine (Rez de chaussée)	
ELEMENT	DESCRIPTIF DU LABORATOIRE	DATE DE PRELEVEMENT	NOM DE L'OPERATEUR
Dalle de polystyrènes	Peinture non séparable + couche plâtreuse blanche + colle polymère blanche non séparable	28/08/2019	IZABACHENE Lyes
LOCALISATION		RESULTAT	
Plafond		Fr1:Amiante non détecté	

EMPLACEMENT



PRELEVEMENT : 55LAA0102P008

NOM DU CLIENT	NUMERO DU DOSSIER	PIECE OU LOCAL	
OPH77	55LAA0102 28/08/2019	Cuisine (Rez de chaussée)	
ELEMENT	DESCRIPTIF DU LABORATOIRE	DATE DE PRELEVEMENT	NOM DE L'OPERATEUR
Dalle de polystyrènes	Matériau en polystyrène blanc	28/08/2019	IZABACHENE Lyes
LOCALISATION		RESULTAT	
Plafond		Fr2:Amiante non détecté	

EMPLACEMENT



PRELEVEMENT : 55LAA0102P009

NOM DU CLIENT	NUMERO DU DOSSIER	PIECE OU LOCAL	
OPH77	55LAA0102 28/08/2019	Placard 1 (Rez de chaussée)	
ELEMENT	DESCRIPTIF DU LABORATOIRE	DATE DE PRELEVEMENT	NOM DE L'OPERATEUR
Enduit / Peinture	Peinture non séparable + enduit plâtreux blanc en vrac	28/08/2019	IZABACHENE Lyes
LOCALISATION		RESULTAT	
Plafond		Amiante non détecté	

EMPLACEMENT



PRELEVEMENT : 55LAA0102P010			
NOM DU CLIENT	NUMERO DU DOSSIER	PIECE OU LOCAL	
OPH77	55LAA0102 28/08/2019	Salle de bains (Rez de chaussée)	
ELEMENT	DESCRIPTIF DU LABORATOIRE	DATE DE PRELEVEMENT	NOM DE L'OPERATEUR
Dalle de polystyrènes	Peinture non séparable + matériau en polystyrène blanc + colle polymère blanche en faible quantité non séparable	28/08/2019	IZABACHENE Lyes
LOCALISATION		RESULTAT	
Plafond		Amiante non détecté	

EMPLACEMENT

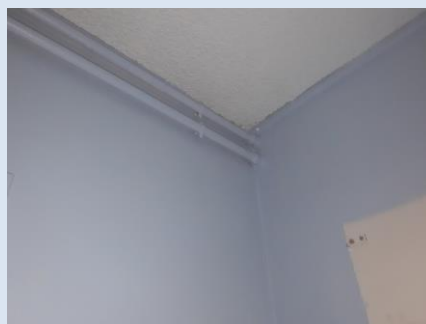

PRELEVEMENT : 55LAA0102P011			
NOM DU CLIENT	NUMERO DU DOSSIER	PIECE OU LOCAL	
OPH77	55LAA0102 28/08/2019	Chambre 2 (Rez de chaussée)	
ELEMENT	DESCRIPTIF DU LABORATOIRE	DATE DE PRELEVEMENT	NOM DE L'OPERATEUR
Dalle de sol	Dalle dure cassante beige	28/08/2019	IZABACHENE Lyes
LOCALISATION		RESULTAT	
Sol		Fr1:Amiante détecté (Chrysotile)	

EMPLACEMENT



PRELEVEMENT : 55LAA0102P011			
NOM DU CLIENT	NUMERO DU DOSSIER		PIECE OU LOCAL
OPH77	55LAA0102 28/08/2019		Chambre 2 (Rez de chaussée)
ELEMENT	DESCRIPTIF DU LABORATOIRE	DATE DE PRELEVEMENT	NOM DE L'OPERATEUR
Dalle de sol	Colle bitumineuse noire + ragréage gris en faible quantité non séparable	28/08/2019	IZABACHENE Lyes
LOCALISATION		RESULTAT	
Sol		Fr2:Amiante détecté (Chrysotile)	

EMPLACEMENT



PRELEVEMENT : 55LAA0102P012			
NOM DU CLIENT	NUMERO DU DOSSIER		PIECE OU LOCAL
OPH77	55LAA0102 28/08/2019		Salle de bains (Rez de chaussée)
ELEMENT	DESCRIPTIF DU LABORATOIRE	DATE DE PRELEVEMENT	NOM DE L'OPERATEUR
Conduit Amiante ciment		28/08/2019	IZABACHENE Lyes
LOCALISATION		RESULTAT	
Conduits		Amiante détectée	

EMPLACEMENT



ANNEXE 3 – PROCES VERBAUX D'ANALYSES



Parc Edonia - Bât. R - Rue de la Terre Adèle - CS n° 66862
35768 SAINT-GREGOIRE CEDEX
Tel : 02.99.35.41.41
Fax : 02.99.35.41.42
www.itga.fr

Accréditation n° 1-5967



Liste des sites et portées disponibles sur www.cofrac.fr

L'accréditation du COFRAC atteste de la compétence des laboratoires pour les seuls essais couverts par l'accréditation qui sont identifiés par le symbole :

RAPPORT SYNTHÉTIQUE D'ANALYSE NUMÉRO IT0719-78378 EN DATE DU 04/09/2019 RECHERCHE ET IDENTIFICATION D'AMIANTE SUR PRELEVEMENT(S) DE MATERIAU(X)

*Ce rapport ne concerne que les échantillons soumis à l'analyse tels qu'ils ont été reçus au laboratoire.
Les informations fournies par le client sont simplement retranscrites et identifiées comme telles.*

Client : AGENCE EHI IDF (COMPTE MATERIAUX)- EXPERT HABITAT & INDUSTRIE INGENIERIE 2 rue Traversière 78580 LES ALLUETS LE ROI	Réf. Commande ITGA : IT0719-78378 Réf. Commande Client : 55LAA0102--01
---	---

Prélèvement(s) : Reçu au laboratoire le : 02/09/2019

Préparation(s) : Effectuée de façon à être représentative de l'échantillon

- ou
- Pour une analyse au Microscope Optique à Lumière Polarisée (MOLP) : Prélèvement et montage adapté sur lame de microscopie
 - Pour une analyse au Microscope Electronique à Transmission Analytique (META) en fonction de la nature de la prise d'essai :
 - (1) - Broyage en milieu aqueux et récupération des particules sur grilles de microscopie (méthode interne : IT085)
 - (2) - Attaque chimique, broyage et récupération des particules sur grilles de microscopie (méthode interne : IT286)

Technique(s) : - Microscopie Optique à Lumière Polarisée (guide HSG 248 - Appendice 2) : Morphologie et critères optiques
Analytique(s) : La détection de fibres d'amiante optiquement observables est garantie si la teneur est supérieure ou égale à 0,1 % en masse.
ou - Microscopie Electronique à Transmission Analytique (parties pertinentes de la norme NF X 43-050) : Morphologie, EDX et diffraction électronique
La détection de fibres d'amiante est garantie si la teneur est supérieure ou égale à 0,1 % en masse.

Résultat(s) :

Fraction analysée	Technique analytique (Méthode de préparation)	Nombre de préparations	Date d'analyse	Résultat / Variété d'amiante
Réf dossier client : 55LAA0102--01 - 16 CITE DES TOURNELLES 77560 VILLIERS ST GEORGES				Réf échantillon ITGA : IT071909-3045
Réf échantillon client : 55LAA0102P001 / LOGEMENTS COLLECTIFS - - - / Séjour Salon Mur A Enduit Peinture béton				Description ITGA : Peinture / Papier peint / Enduit plâtreux blanc / Matériau gris en faible quantité en vrac
* Peinture non séparable + papier peint non séparable + enduit plâtreux blanc + matériau gris en faible quantité en vrac non séparable	META (1)	1	04/09/2019	Amiante non détecté / -
Réf dossier client : 55LAA0102--01 - 16 CITE DES TOURNELLES 77560 VILLIERS ST GEORGES				Réf échantillon ITGA : IT071909-3046
Réf échantillon client : 55LAA0102P002 / LOGEMENTS COLLECTIFS - - - / Dégagement Mur A Enduit Peinture				Description ITGA : Papier peint / Enduit plâtreux blanc
* Papier peint non séparable + enduit plâtreux blanc	META (1)	1	04/09/2019	Amiante non détecté / -
Réf dossier client : 55LAA0102--01 - 16 CITE DES TOURNELLES 77560 VILLIERS ST GEORGES				Réf échantillon ITGA : IT071909-3047
Réf échantillon client : 55LAA0102P003 / LOGEMENTS COLLECTIFS - - - / Entrée Plafond Dalle de polystyrènes				Description ITGA : Peinture / Couche plâtreuse blanche / Colle polymère beige / Matériau en polystyrène blanc
* Couche plâtreuse blanche non séparable + colle polymère beige	META (1)	1	04/09/2019	Amiante non détecté / -
* Peinture non séparable + matériau en polystyrène blanc	META (2)	3	04/09/2019	Amiante non détecté / -

La reproduction de ce rapport n'est autorisée que sous sa forme intégrale ; ce rapport ne doit pas être reproduit partiellement sans l'approbation du laboratoire.

Sauf demande particulière et écrite du client, les échantillons sont conservés pendant 6 mois et les rapports pendant 2 ans.

DTA 164-01 rev 07

Page 1/3

RAPPORT SYNTHÉTIQUE D'ANALYSE NUMÉRO IT0719-78378 EN DATE DU 04/09/2019
RECHERCHE ET IDENTIFICATION D'AMIANTE SUR PRELEVEMENT(S) DE MATERIAU(X)

Fraction analysée	Technique analytique (Méthode de préparation)	Nombre de préparations	Date d'analyse	Résultat / Variété d'amiante
Réf dossier client : 55LAA0102-01 - 16 CITE DES TOURNELLES 77560 VILLIERS ST GEORGES				Réf échantillon ITGA : IT071909-3048
Réf échantillon client : 55LAA0102P004 / LOGEMENTS COLLECTIFS - - - / Entrée Sol Dalle de sol				Description ITGA : Dalle dure cassante grise / Colle bitumineuse noire / Ragréage gris / Peinture
* Dalle dure cassante grise	META (2)	1	04/09/2019	Présence de fibres d'amiante / Chrysotile
* Colle bitumineuse noire + ragréage gris non séparable + peinture non séparable	MOLP	2	03/09/2019	Présence de fibres d'amiante / Chrysotile
Réf dossier client : 55LAA0102-01 - 16 CITE DES TOURNELLES 77560 VILLIERS ST GEORGES				Réf échantillon ITGA : IT071909-3049
Réf échantillon client : 55LAA0102P005 / LOGEMENTS COLLECTIFS - - - / Séjour Salon Sol Dalle de sol				Description ITGA : Dalle dure cassante grise / Colle bitumineuse noire / Ragréage gris en faible quantité
* Dalle dure cassante grise	META (2)	1	04/09/2019	Présence de fibres d'amiante / Chrysotile
* Colle bitumineuse noire + ragréage gris en faible quantité non séparable	MOLP	2	03/09/2019	Présence de fibres d'amiante / Chrysotile
Réf dossier client : 55LAA0102-01 - 16 CITE DES TOURNELLES 77560 VILLIERS ST GEORGES				Réf échantillon ITGA : IT071909-3050
Réf échantillon client : 55LAA0102P006 / LOGEMENTS COLLECTIFS - - - / Séjour Salon Plafond Dalle de polystyrènes				Description ITGA : Peinture / Matériau en polystyrène blanc / Colle polymère beige / Couche plâtrée blanche
* Peinture non séparable + matériau en polystyrène blanc	META (2)	1	04/09/2019	Amiante non détecté / -
* Colle polymère beige non séparable + couche plâtrée blanche	META (1)	1	04/09/2019	Amiante non détecté / -
Réf dossier client : 55LAA0102-01 - 16 CITE DES TOURNELLES 77560 VILLIERS ST GEORGES				Réf échantillon ITGA : IT071909-3051
Réf échantillon client : 55LAA0102P007 / LOGEMENTS COLLECTIFS - - - / Cuisine Mur A Enduit Peinture				Description ITGA : Peinture / Enduit plâtré blanc en vrac
* Peinture non séparable + enduit plâtré blanc en vrac	META (1)	1	04/09/2019	Amiante non détecté / -
Réf dossier client : 55LAA0102-01 - 16 CITE DES TOURNELLES 77560 VILLIERS ST GEORGES				Réf échantillon ITGA : IT071909-3052
Réf échantillon client : 55LAA0102P008 / LOGEMENTS COLLECTIFS - - - / Cuisine Plafond Dalle de polystyrènes				Description ITGA : Peinture / Couche plâtrée blanche / Colle polymère blanche / Matériau en polystyrène blanc
* Peinture non séparable + couche plâtrée blanche + colle polymère blanche non séparable	META (1)	1	04/09/2019	Amiante non détecté / -
* Matériau en polystyrène blanc	META (2)	2	04/09/2019	Amiante non détecté / -
Réf dossier client : 55LAA0102-01 - 16 CITE DES TOURNELLES 77560 VILLIERS ST GEORGES				Réf échantillon ITGA : IT071909-3053
Réf échantillon client : 55LAA0102P009 / LOGEMENTS COLLECTIFS - - - / Placard 1 Plafond Enduit Peinture				Description ITGA : Peinture / Enduit plâtré blanc en vrac
* Peinture non séparable + enduit plâtré blanc en vrac	META (1)	1	04/09/2019	Amiante non détecté / -
Réf dossier client : 55LAA0102-01 - 16 CITE DES TOURNELLES 77560 VILLIERS ST GEORGES				Réf échantillon ITGA : IT071909-3054
Réf échantillon client : 55LAA0102P010 / LOGEMENTS COLLECTIFS - - - / Salle de bams Plafond Dalle de polystyrènes				Description ITGA : Peinture / Matériau en polystyrène blanc / Colle polymère blanche en faible quantité
* Peinture non séparable + matériau en polystyrène blanc + colle polymère blanche en faible quantité non séparable	META (1)	1	04/09/2019	Amiante non détecté / -

La reproduction de ce rapport n'est autorisée que sous sa forme intégrale ; ce rapport ne doit pas être reproduit partiellement sans l'approbation du laboratoire.

Sauf demande particulière et écrite du client, les échantillons sont conservés pendant 6 mois et les rapports pendant 2 ans.

DTA 164-01 rev 07

Page 2/3

RAPPORT SYNTHÉTIQUE D'ANALYSE NUMÉRO IT0719-78378 EN DATE DU 04/09/2019
RECHERCHE ET IDENTIFICATION D'AMIANTE SUR PRELEVEMENT(S) DE MATERIAU(X)

Fraction analysée	Technique analytique (Méthode de préparation)	Nombre de préparations	Date d'analyse	Résultat / Variété d'amiante
Réf dossier client : 55LAA0102-01 - 16 CITE DES TOURNELLES 77560 VILLIERS ST GEORGES		Réf échantillon ITGA : IT071909-3055		
Réf échantillon client : 55LAA0102P011 / LOGEMENTS COLLECTIFS - - - / Chambre 2 Sol Dalle de sol		Description ITGA : Dalle dure cassante beige / Colle bitumineuse noire / Ragrège gris en faible quantité		
* Dalle dure cassante beige	META (2)	1	04/09/2019	Présence de fibres d'amiante / Chrysotile
* Colle bitumineuse noire + ragrège gris en faible quantité non séparable	MOLP	2	03/09/2019	Présence de fibres d'amiante / Chrysotile

Validé par : Gwénoél HELIAS - Analyste

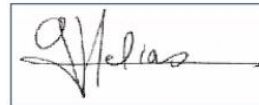

La reproduction de ce rapport n'est autorisée que sous sa forme intégrale ; ce rapport ne doit pas être reproduit partiellement sans l'approbation du laboratoire.

Sauf demande particulière et écrite du client, les échantillons sont conservés pendant 6 mois et les rapports pendant 2 ans.

DTA 164-01 rev 07

Page 3/3

ATTESTATION(S)



Votre attestation Responsabilité Civile

AXA France IARD dont le siège social se situe 313, Terrasses de l'Arche 92727 Nanterre Cedex atteste que :
EXPERT HABITAT & INDUSTRIE INGENIERIE
21 ROUTE D ALBERT
62450 AVESNES LES BAPAUME

Est titulaire du contrat d'assurance n° 10158549604 ayant pris effet le 01/03/2018.

Ce contrat garantit les conséquences pécuniaires de la Responsabilité civile pouvant lui incomber du fait de l'exercice des activités de **DIAGNOSTICS TECHNIQUES IMMOBILIERS** suivantes :

ETAT MENTIONNANT LA PRESENCE OU L'ABSENCE DE MATERIAUX CONTENANT DE L'AMIANTE
 DIAGNOSTIC TECHNIQUE AMIANTE
 DIAGNOSTIC AMIANTE PARTIES PRIVATIVES
 CONTROLE PERIODIQUE (AMIANTE)
 CONTROLE VISUEL APRES TRAVAUX (PLOMB - AMIANTE)
 REPERAGE AMIANTE AVANT/ APRES TRAVAUX ET DEMOLITION
 REPERAGE AMIANTE ET D'HAP SUR SURFACE BITUMEE ET ENROBES
 DIAGNOSTIC PLOMB DANS L'EAU
 CONSTAT DES RISQUES D'EXPOSITION AU PLOMB (CREP)
 DIAGNOSTIC DE RISQUE D'INTOXICATION AU PLOMB DANS LES PEINTURES (DRIPP)
 RECHERCHE DE PLOMB AVANT TRAVAUX / DEMOLITION
 ETAT RELATIF A LA PRESENCE DE TERMITES
 ETAT PARASITAIRE (MERULES, VRILLETTES, LYCTUS)
 INFORMATION SUR LA PRESENCE DE RISQUE DE MERULE (LOI ALLUR)
 MESURAGE LOI CARREZ ET LOI BOUTIN
 CALCULS DES MILLIEMES - TANTIEMES DE COPROPRIETE ET REALISATION DE PLANS ASSOCIES SELON LES TEXTES SUIVANTS : LOI 65-557 DU 10 JUILLET 1965, DECRET 67-223 DU 17 MARS 1967, DECRET 2004- 479 du 27 mai 2004 ET SUIVANTS FIXANT LE STATUT DE LA COPROPRIETE DES IMMEUBLES BATIS.
 ETAT DE L'INSTALLATION INTERIEURE DE GAZ
 ETAT DES RISQUES NATURELS, MINIERES ET TECHNOLOGIQUES (ENRNMT)
 DIAGNOSTIC DE PERFORMANCE ENERGETIQUE DPE INDIVIDUEL POUR MAISONS INDIVIDUELLES, APPARTEMENTS ET LOTS TERTIAIRES AFFECTES A DES IMMEUBLES A USAGE PRINCIPAL D'HABITATION, AINSI QUE LES ATTESTATIONS DE PRISE EN COMPTE DE LA REGLEMENTATION THERMIQUE.

ETAT DES LIEUX LOCATIFS
 DIAGNOSTIC DE SECURITE PISCINE
 CERTIFICAT DE DECENCE ET CERTIFICAT DE TRAVAUX DE REHABILITATION
 DIAGNOSTIC POUR OBTENTION DE PRET A TAUX ZERO INFILTROMETRIE-MESURES DE PERMEABILITE DU BATIMENT ET DES RESEAUX AERAIQUES
 THERMOGRAPHIE INFRAROUGE
 DIAGNOSTIC RADON : UNIQUEMENT POUR MAISONS INDIVIDUELLES ET IMMEUBLES D'HABITATION, A L'EXCLUSION DES ERP.
 DIAGNOSTIC DANS LE CADRE DE LA LOI SRU AVANT MISE EN COPROPRIETE
 DIAGNOSTIC DECHETS DE CHANTIER - ARTICLES R 111-43 A R 111-49 DU CODE DE LA CONSTRUCTION ET DE L'HABITATION
 DOCUMENT UNIQUE D'EVALUATION DES RISQUES COPROPRIETE - Articles L 230-2, III, R 230-1 DU CODE DU TRAVAIL
 DIAGNOSTIC TECHNIQUE GLOBAL (DTG) POUR LES COPROPRIETES - LOI N° 2014-366 POUR L'ACCES AU LOGEMENT ET UN URBANISME RENOVE « ALUR », A L'EXCLUSION DE MISSIONS RELEVANT D'UN PROFESSIONNEL DE LA VENTE OU DE LA LOCATION DE BIENS IMMOBILIERS.
 DIAGNOSTIC ACCESSIBILITE HANDICAPES
 EXPERTISE EN VALEUR VENALE ET LOCATIVE (SOUS RESERVE D'OBTENTION DE FORMATION)
 ETAT DESCRIPTIF DE DIVISION
 CENTRE DE FORMATION
 MESURES D'EMPOUSSIEREMENT AMIANTE AVEC STRATEGIE D'ECHANTILLONAGE
 DIAGNOSTIC QUALITE DE L'AIR INTERIEUR
 VERIFICATION PERIODIQUE ET INITIALE DES INSTALLATIONS ELECTRIQUES

PEFC 10-31-14893 / Certifié PEFC
 N° 10000109 2008-202

AD

La garantie Responsabilité civile professionnelle s'exerce à concurrence de 5.000.000 € par sinistre et par année d'assurance.

La présente attestation est valable du 1^{er} JANVIER 2019 au 31 DECEMBRE 2019 et ne peut engager l'assureur au-delà des limites et conditions du contrat auquel elle se réfère.

Ce contrat permet à l'assuré de satisfaire à l'obligation d'assurance de responsabilité civile professionnelle résultant des dispositions de l'article R271-2 du Code de la Construction et de l'Habitation (décret n° 2006-1114 du 5 septembre 2006 relatif aux diagnostics techniques immobiliers) pour l'établissement des documents visés à l'article L271-4 dudit Code.

L'assuré doit être titulaire d'une certification de compétence en cours de validité délivrée par un organisme accrédité dans le domaine de la construction ou employer des salariés ou être constituée de personnes physiques qui disposent de ladite certification de compétence en cours de validité pour l'établissement des documents visés aux articles L271-4 et L134-1 du code de la Construction et de l'Habitation.
 A défaut la garantie n'est pas acquise.

Le présent document, établi par AXA, est valable jusqu'au 31 DECEMBRE 2019 sous réserve du paiement des cotisations. Il a pour objet d'attester l'existence d'un contrat. Il ne constitue toutefois pas une présomption d'application des garanties et ne peut engager AXA au-delà des clauses, conditions et limites du contrat auquel il se réfère. Les exceptions de garantie opposables au souscripteur le sont également aux bénéficiaires de l'indemnité (résiliation, nullité, règle proportionnelle, exclusions, déchéances, ...).

Toute adjonction autre que le cachet et la signature du représentant de la Société est réputée non écrite.

Fait à Pessac, le 26/11/2018
 Pour la compagnie



CERTIFICAT DE COMPETENCES



Certificat

Diagnostics Techniques Immobiliers

La certification de compétences de personnes physiques est attribuée par GINGER CATED à :

IZABACHENE Lyes sous le numéro 1378

Cette certification concerne les spécialités de diagnostics suivantes :

	Intitulé du type de diagnostic technique immobilier	Date d'effet	Date d'expiration
<input checked="" type="checkbox"/>	Amiante Missions de repérage et de diagnostic de l'état de conservation des matériaux et produits contenant de l'amiante	03/09/2015	02/09/2020
<input checked="" type="checkbox"/>	Plomb Constat de risque d'exposition au plomb (CREP)	03/09/2015	02/09/2020
	<input type="checkbox"/> Mention Plomb: Diagnostic du risque d'intoxication par le plomb des peintures (DRIPP) Contrôle après travaux en présence de plomb (CTPP)		
<input checked="" type="checkbox"/>	Termites <input checked="" type="checkbox"/> France <input type="checkbox"/> Outremer: Etat relatif à la présence de termites dans le bâtiment en métropole et en outre mer	10/09/2015	09/09/2020
<input type="checkbox"/>	DPE Diagnostic de performance énergétique <input type="checkbox"/> Mention DPE: Diagnostic de performance énergétique tous types de bâtiments		
<input checked="" type="checkbox"/>	GAZ Etat des installations intérieures de gaz	07/08/2015	06/08/2020
<input checked="" type="checkbox"/>	Electricité Etat des installations intérieures d'électricité	28/09/2015	27/09/2020

Légende: C=Certification - R=Recertification - T=Transfert

Le mercredi 30 septembre 2015

Le Directeur Ginger Cated
Michel KHATIB



E20 - v12 du 14/10/2013
Ref: 30137819CC2015



GINGER CATED – ZAC La Clef Saint Pierre - 12 avenue Gay Lussac – 78 990 ELANCOURT
Téléphone : 01 30 85 24 60 – Email : certificated.contact@gingergroupe.com - Site : www.cated.fr

page 1 sur 2

PLANCHE DE REPÉRAGE	Zone : Rez de chaussée	Vue de dessus
Auteur : IZABACHENE Lyes	Bien : 55LAA0102 - 2 16 CITE DES TOURNELLES 77560 VILLIERS ST GEORGES	Chaque support/équipement identifié a fait l'objet d'un sondage par le technicien

■ Conduit de ventilation en amiante-ciment

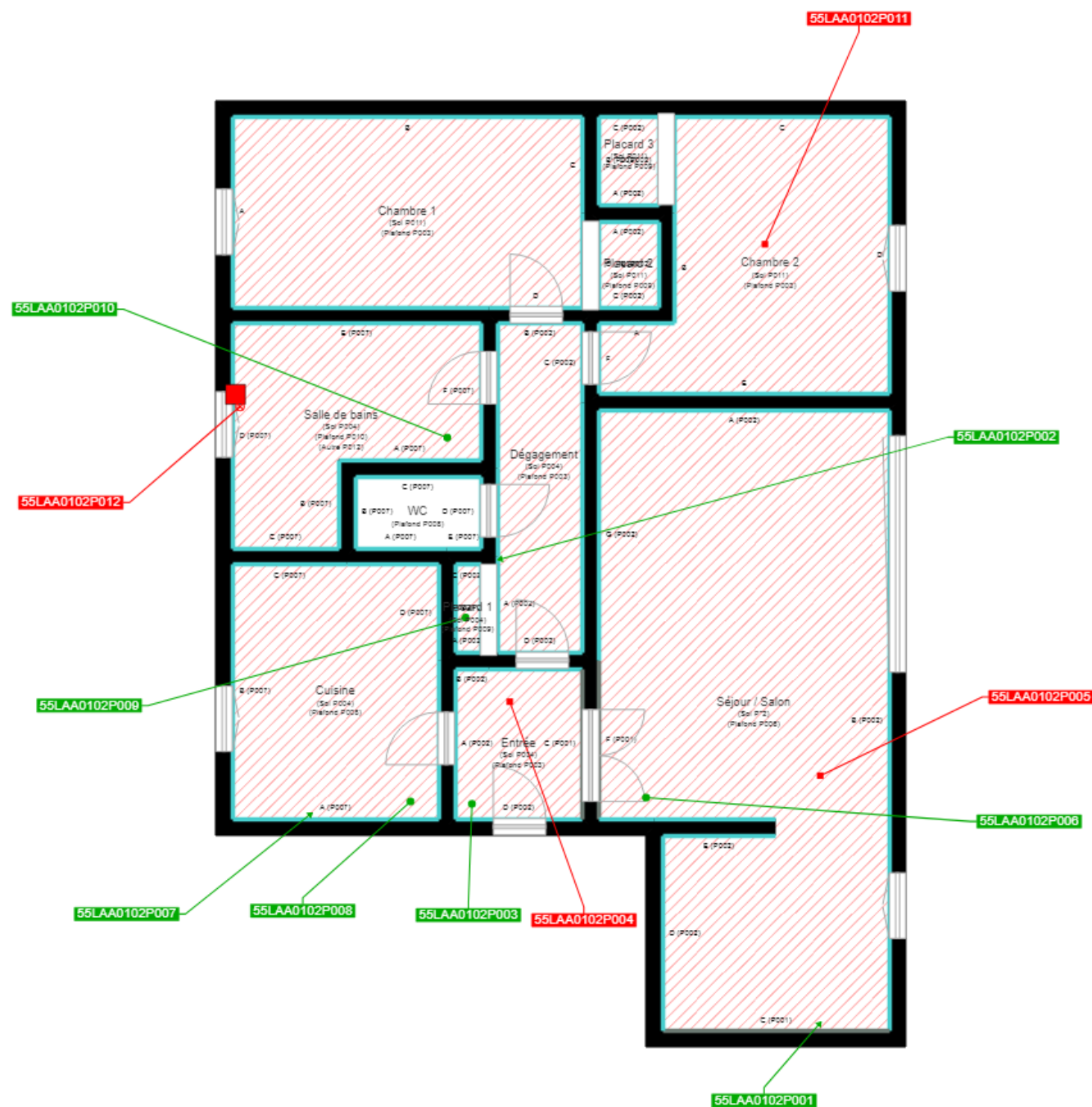

Cloisons Plaques de plâtre
Murs Bois
Murs Brique
Murs périphériques / Plaques de plâtre
Murs carreaux de plâtre
Murs Béton / Enduit
Murs porteurs et/ou mur de refend / Plaques de plâtre
Murs périphériques / Doublage (plaque de plâtre + isolant)
Torchis
Murs Amiantés
Murs Brique / Enduit
Murs Brique plâtrière
Murs Pierre

Murs amiantés
■ Prélèvements de sol amianté
■ Prélèvements de sol non amiantés
● Prélèvements de plafond amiantés
● Prélèvements de plafond non amiantés
→ Prélèvements de mur amiantés
→ Prélèvements de mur non amiantés
X Autres types de prélèvements amiantés
X Autres types de prélèvements non amiantés
/// Sols amiantés
/// Plafonds amiantés
⊗ Sols et plafonds amiantés
⊕ Conduits amiantés
⊕ Conduits non amiantés